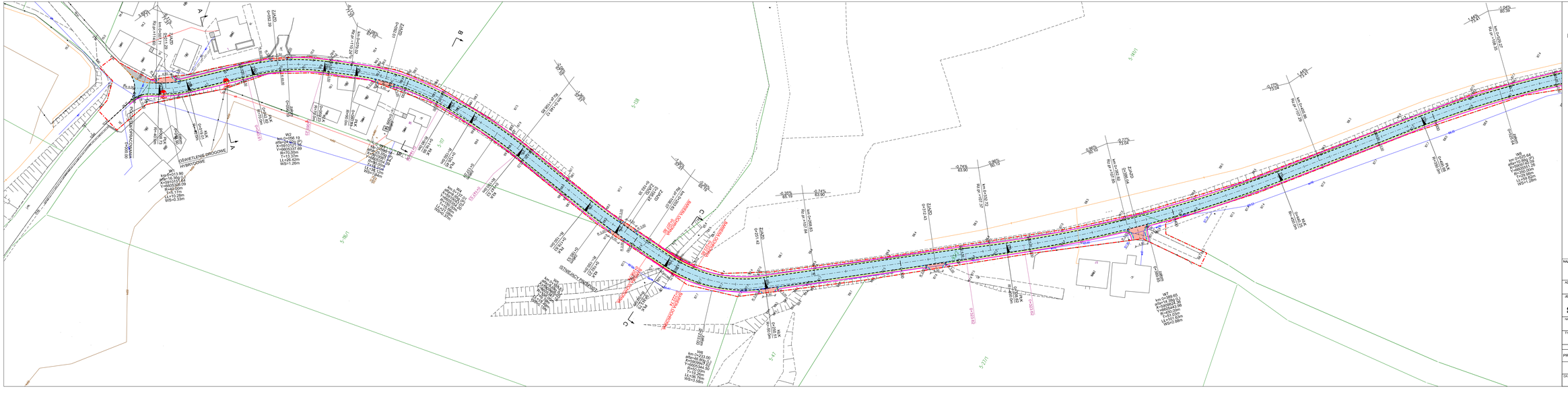

LEGENDA

- linie rozgraniczające teren inwestycji
- krawędź jezdni asfaltowej
- krawędź pobocza
- krawężnik betonowy obniżony o wymiarach 15x22cm
- opornik betonowy o wymiarach 15x25cm
- bariera ochronna stalowa
- nawierzchnia jezdni z betonu asfaltowego
- pobocze wzmocnione
- nawierzchnia zjazdu z betonu asfaltowego
- nawierzchnia z kostki kamiennej
- projekt. lampa uliczna hybrydowa

NAZWA OBIEKTU:

Przebudowa drogi gminnej nr 080313C Augustowo – Mały Głęboczek o długości 990 m

ADRES OBIEKTU:

gm. Brzozie
powiat brodnicki

JEDNOSTKA PROJ.:

DM-PROJ
Mariusz Majewski
Ostrowite 172
87-322 Ostrowite

ZAMAWIAJĄCY:

Gmina Brzozie
Brzozie 50
87-313 Brzozie

NAZWA OPRACOWANIA:

DOKUMENTACJA TECHNICZNA

TYTUŁ RYSUNKU:

PROJEKT ZAGOSPODAROWANIA TERENU

FUNKCJA	IMIĘ I NAZWISKO	NR UPRAWNIEŃ I SPECJ.	PODPIS
PROJEKTANT:	mgr inż. Mariusz Majewski	KUP/0168/POOD/13 do projektowania w zakresie drogowej bez ograniczeń	

DATA:	BRANŻA:	SKALA:	NR RYS.
02.2023	DROGOWA	1:500	2.1